



Liberté • Égalité • Fraternité

RÉPUBLIQUE FRANÇAISE

PREFECTURE DE LA REGION

PROVENCE-ALPES-COTE D'AZUR



**Direction régionale
Des affaires culturelles**

Arrêté n° : 04018-2006

**Objet : Zone archéologique de saisine sur les dossiers d'urbanisme
Commune de BANON (Alpes-de-Haute-Provence)**

Le préfet de la région Provence-Alpes-Côte d'Azur
Préfet des Bouches-du-Rhône

Vu le code du patrimoine, et notamment son livre V, article L.522-5 ;

Vu le décret n°2004-490 du 3 juin 2004 relatif aux procédures administratives et financières en matière d'archéologie préventive, notamment ses articles 4 et 5 ;

Vu l'avis de la Commission Interrégionale de la Recherche Archéologique du Sud-Est en date du 06 avril 2006 ;

Considérant les éléments de connaissance du patrimoine archéologique recensés sur la commune de Banon, mis en évidence lors de fouilles entreprises à l'occasion de projets d'aménagement et d'urbanisme ou de recherche programmée, lors de campagnes de prospection-inventaire, lors du dépouillement de la documentation écrite ; que ces éléments permettent de présumer que des vestiges archéologiques nombreux ou importants sont présents sur les terrains inclus dans le périmètre des zones ; que leur protection implique que l'ensemble des dossiers de demande de permis de construire, de démolir, d'autorisations d'installations et travaux divers, d'autorisation de lotir et les décisions de réalisation de zone d'aménagement concerté soient transmis au préfet de région ;

ARRÊTE

Article 1^{er}

Sur la commune de Banon, sont déterminées deux zones géographiques conduisant à envisager la présence d'éléments du patrimoine archéologique, comme le prévoit l'article L.522-5 alinéa 2 du code du patrimoine susvisé ; cf. pièce annexe 04018-I1, échelle 1/25000

La zone n°1 (Village, L'Adrech, Magalasse, Les gravières, Saint-Just) concerne toutes les parcelles totalement ou partiellement comprises dans le périmètre délimité sur les documents annexés au présent arrêté :

Extrait de carte au 1/25000 (04018-I1)

Extrait de carte, détail au 1/15000 (04018-D2)

La zone n°2 (Fouënt-Créma) concerne toutes les parcelles totalement ou partiellement comprises dans le périmètre délimité sur les documents annexés au présent arrêté :

Extrait de carte au 1/25000 (04018-I1)

Extrait de carte, détail au 1/5000 (04018-D3)

Article 2

Dans les zones n° 1 et 2, délimitées à l'article 1^{er}, alinéa 2 et 3, tous les dossiers de demande de permis de construire, de démolir, d'autorisation d'installations et travaux divers, d'autorisation de lotir et les décisions de réalisation de zone d'aménagement concerté devront être transmis aux services de la Préfecture de région (Direction régionale des affaires culturelles – Service régional de l'archéologie, 21-23 boulevard du Roi René, 13617 Aix-en-Provence Cedex) afin que puissent être prescrites des mesures d'archéologie préventive dans les conditions définies par le décret n° 2004-490 susvisé.

Article 3

Le présent arrêté et ses annexes seront publiés au recueil des actes administratifs de la Préfecture des Alpes-de-Haute-Provence et transmis par le Préfet du département des Alpes-de-Haute-Provence au maire de Banon qui procédera à leur affichage pendant un mois en mairie à compter de leur réception.

Article 4

L'arrêté et ses annexes seront tenus à disposition du public à la mairie de Banon et à la Préfecture des Alpes-de-Haute-Provence.

Article 5

Le Directeur régional des affaires culturelles, le Préfet du département des Alpes-de-Haute-Provence, ainsi que le maire de la commune de Banon sont chargés, chacun en ce qui le concerne, de l'exécution du présent arrêté.

Fait à Marseille, le - 7 AVR. 2006

Le préfet de la région Provence-Alpes-Côte d'Azur
Préfet des Bouches-du-Rhône

Pour le Préfet
et par délégation

Le Directeur Régional,
P.O. Le Conservateur Régional
de l'Archéologie

Xavier DELESTRE

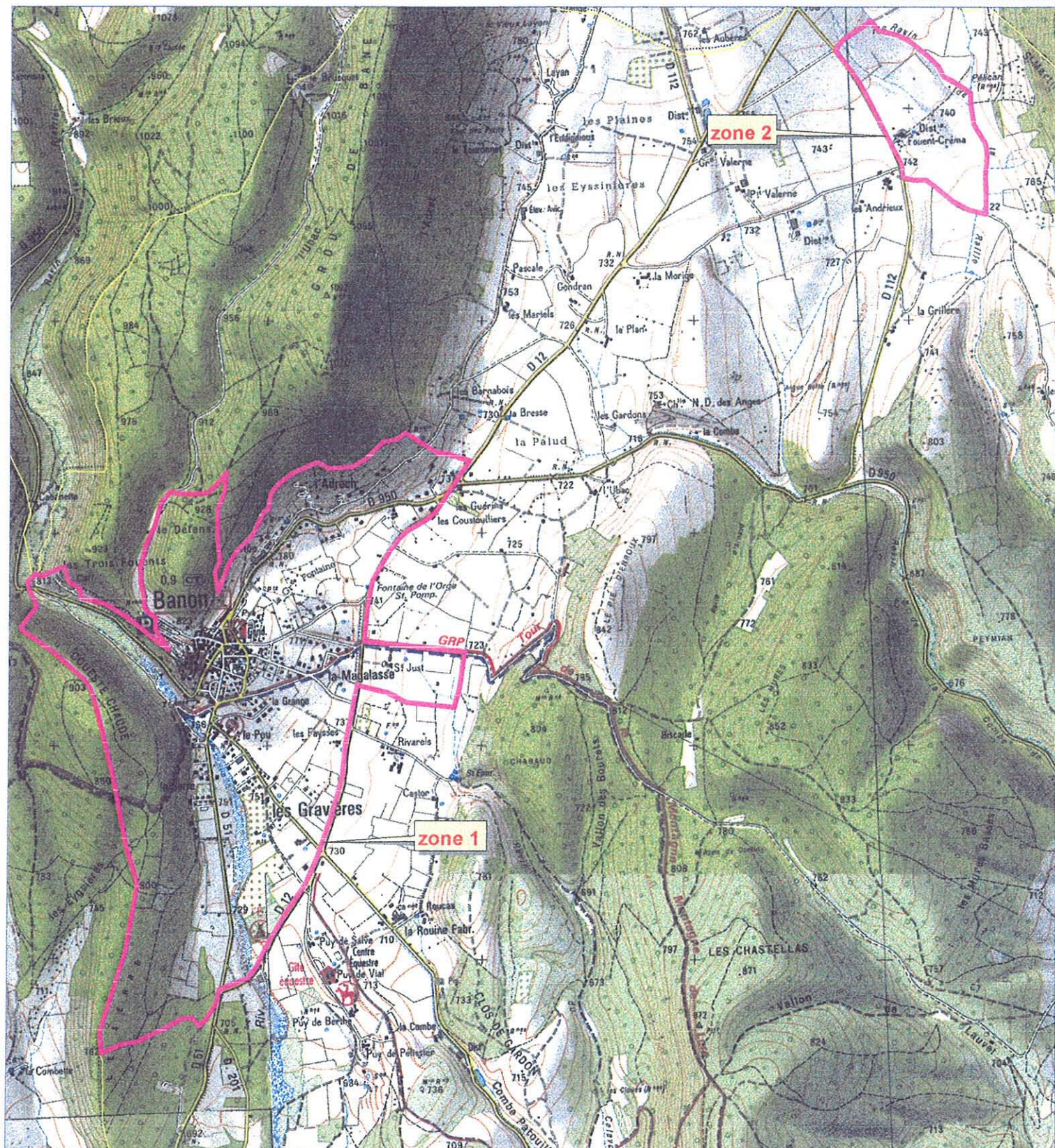

emprise de la zone de saisine

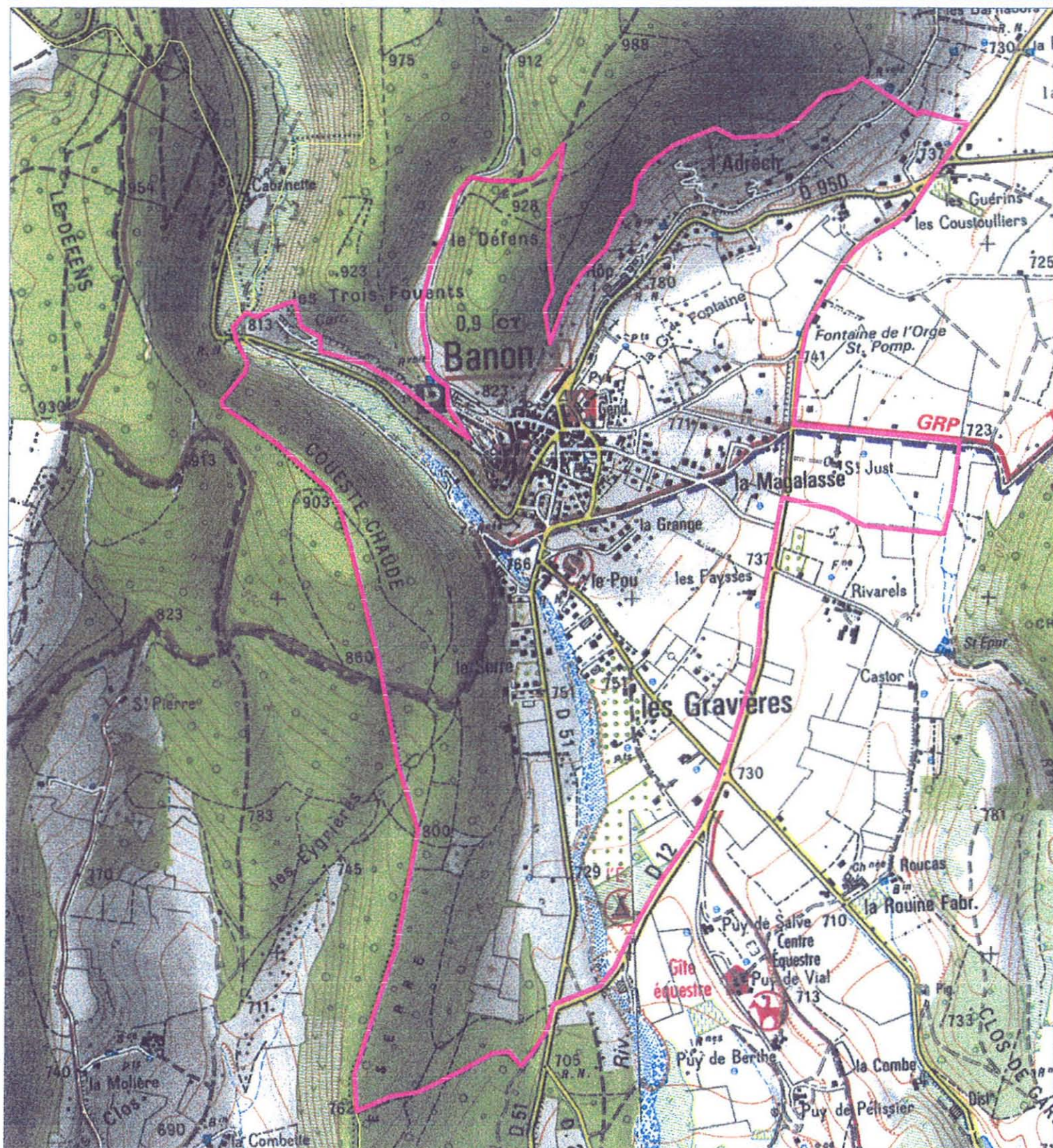

emprise de la zone de saisine

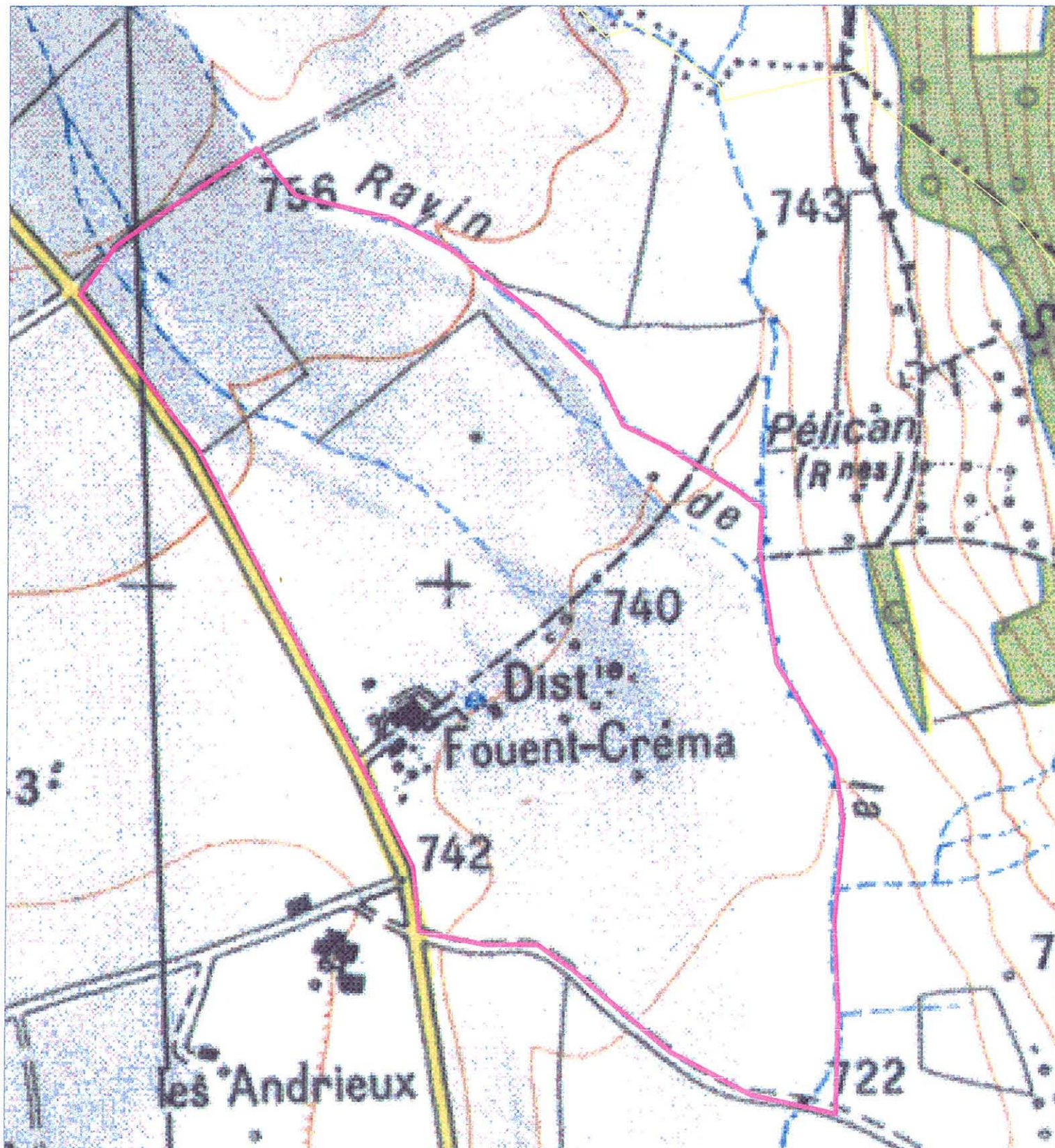

emprise de la zone de saisine